

La

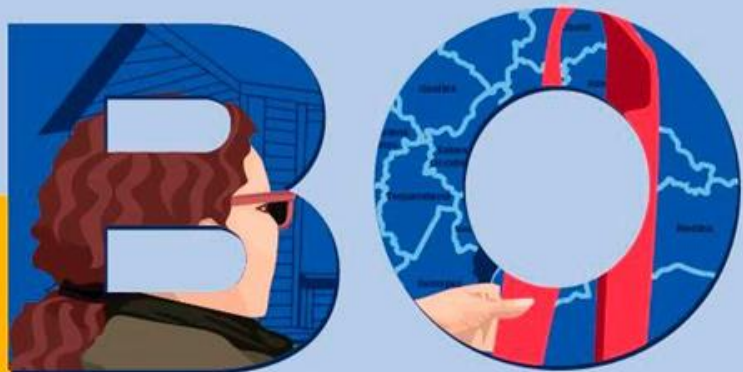

que estamos construyendo



Edición especial  
**#Rendición**  
de *Cuentas*



SECRETARÍA DE  
DESARROLLO  
ECONÓMICO



# Contenido

1

## Compromisos institucionales

Cargos y género /  
estructura oferta  
institucional

2

## Balance 2022

Análisis  
comparativo  
Presupuesto /metas

3

## Hitos 2022

Estrategias y metas  
globales

4

## Próximamente

Estrategias

5

## Intervención ciudadana

Espacio para  
preguntas ciudadanas

# Compromisos Institucionales

## Organigrama

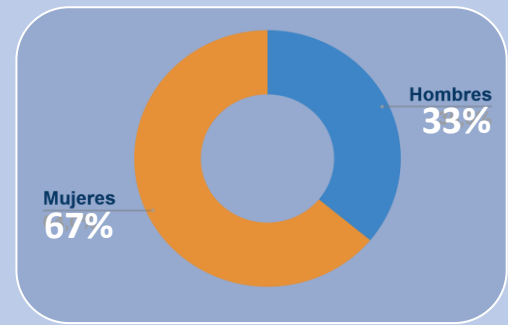

**CAROLINA CHICA**  
JEFE OFICINA ASESORA DE PLANEACIÓN



JEFE OFICINA ASESORA DE COMUNICACIONES



**JORGE ANÍBAL ÁLVAREZ CHÁVEZ**  
JEFE OFICINA DE CONTROL DISCIPLINARIO INTERNO



**ALFREDO BATEMAN SERRANO**  
SECRETARIO DE DESPACHO



**VALERIE SANGREGORIO GUARNIZO**  
JEFE OFICINA ASESORA JURÍDICA



**ROSALBA GUZMÁN GUZMÁN**  
JEFE OFICINA DE CONTROL INTERNO



**SEBASTIÁN MARULANDA ROBLEDO**  
SUBSECRETARIO DE DESPACHO  
DE DESARROLLO ECONÓMICO



**MARÍA CATALINA BEJARANO S.**  
Directora de Estudios de Desarrollo Económico



**MARIANA MUÑOZ**  
Directora de Competitividad Región



**WILLIAM GARCÍA MACHADO**  
Director de Desarrollo Empresarial y Empleo



**LUIS ALEJANDRO PEREA**  
Director de Economía Rural y Abastecimiento Alimentario



En cargo  
Directora de Gestión Corporativa

**YANETH LUCÍA PINILLA B.**  
Subdirectora de Información y Estadísticas

**ANA MARÍA VELOZA**  
Subdirectora de Innovación y Productividad

**NATALIA RODRÍGUEZ**  
Subdirectora de Emprendimiento y Negocios

**ADRIANA MORENO**  
Subdirectora de Economía Rural

**BIBIANA GUERRERO PEÑARETTE**  
Subdirectora Administrativa y Financiera

**JULIANA AGUILAR RESTREPO**  
Subdirectora de Estudios Estratégicos

En cargo  
Subdirectora de Internacionalización

**BERNARDO BRIGARD POSSE**  
Subdirector de Empleo y Formación

**HUGO AMBROSIO ROJAS F.**  
Subdirector de Abastecimiento Alimentario

**DIEGO ALONSO ARIAS MURCIA**  
Subdirector de Informática y Sistemas

**JENNY PAOLA MENDOZA ORTIZ**  
Subdirectora de Financiamiento e Inclusión Financiera

**ANGÉLICA SEGURA**  
Subdirectora de Intermediación, Formulación y Regulación Empresarial

# Compromisos Institucionales

Oferta institucional



Unidades productivas

Colocación

Formación

#BogotáTrabaja



Ruta en la cual el ciudadano puede acceder a las mejores oportunidades de empleo y programas de formación en las habilidades que exige el mercado laboral.

#BogotáProductiva



Ruta de fortalecimiento y crecimiento empresarial para micronegocios de Bogotá.

#BogotáProductiva

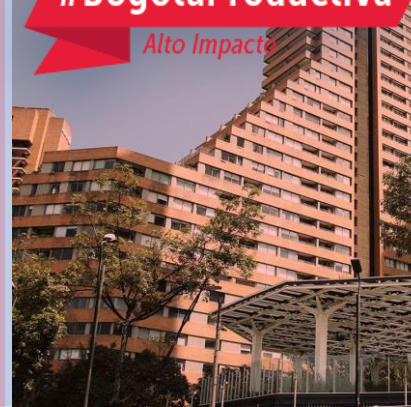

Ruta de alto impacto dirigida a empresas que se encuentren implementando procesos de innovación e internacionalización.

#BogotáProductiva



Ruta en la que se fortalecen los actores de la ruralidad y se conectan los productores con consumidores de Bogotá y sus alrededores.

# Contenido

1

## Compromisos institucionales

Cargos y género /  
estructura oferta  
institucional

2

## Balance 2022

Análisis comparativo  
Presupuesto /metas

3

## Hitos 2022

Estrategias y metas  
globales

4

## Próximamente

Estrategias

5

## Intervención ciudadana

Espacio para  
preguntas ciudadanas

# Balance 2022

## Evolución del presupuesto de la SDDE

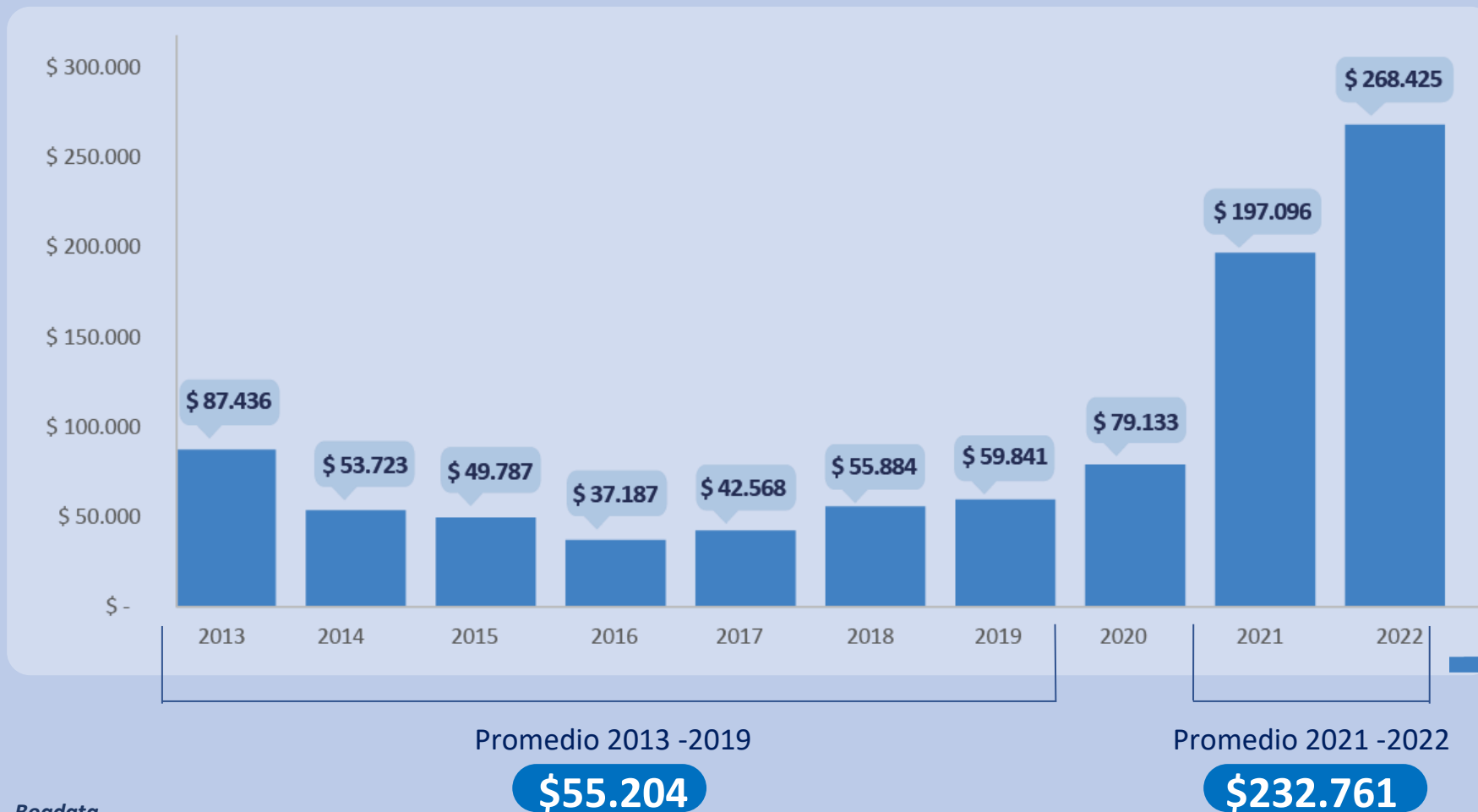

Fuente: SHD - Bogdata  
Cifras en millones de pesos

# Balance 2022

## Presupuesto

### Presupuesto 2022

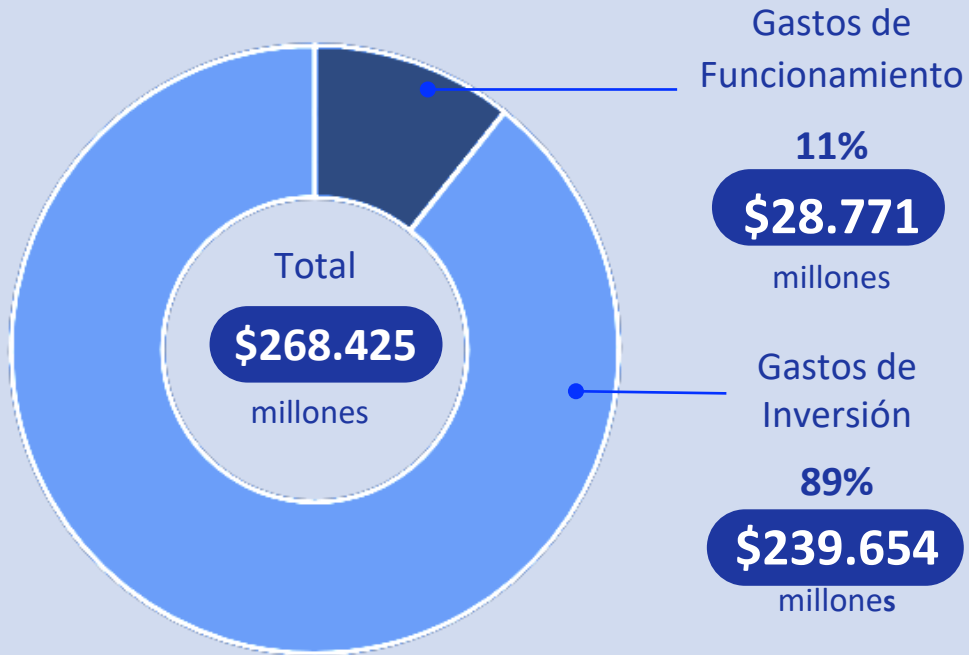

### Ejecución presupuestal

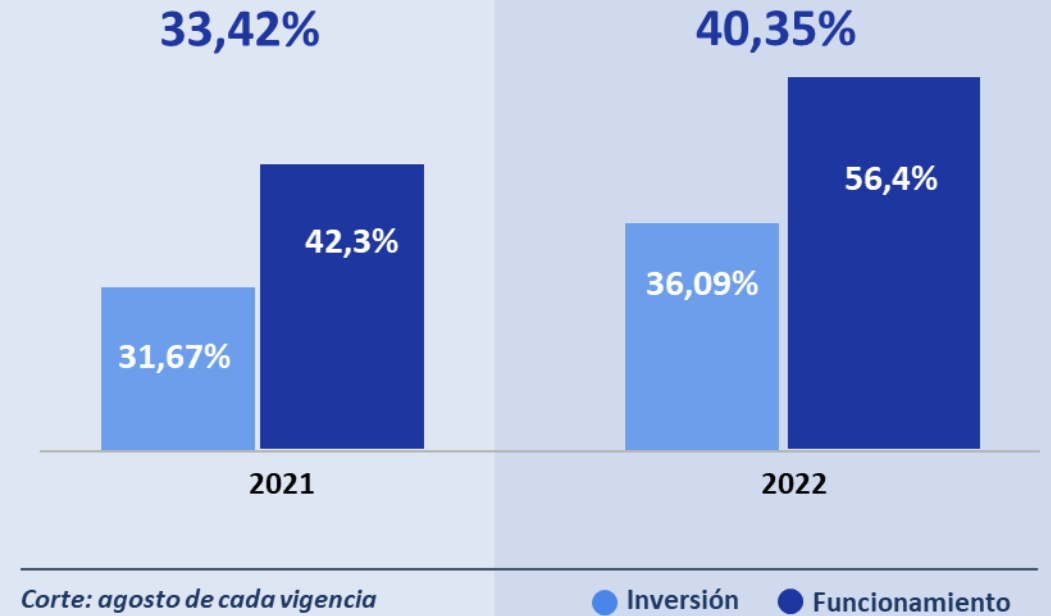

\* Cifras en millones de pesos

\*\*Corte a 31 de julio 2022

# Balance 2022

## Presupuesto por rutas

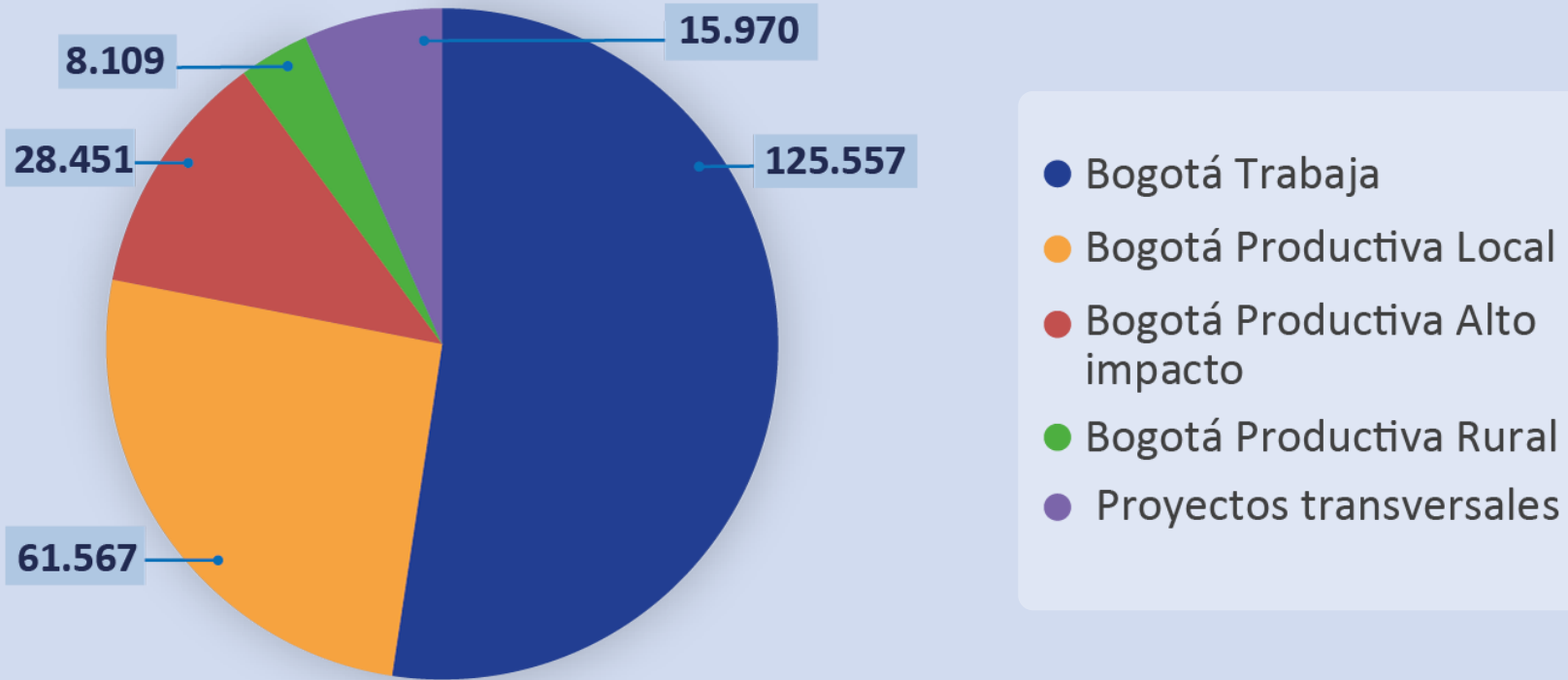

\* Cifras en millones de pesos

\*\* Corte a 31 de julio 2022



# Metas 2022

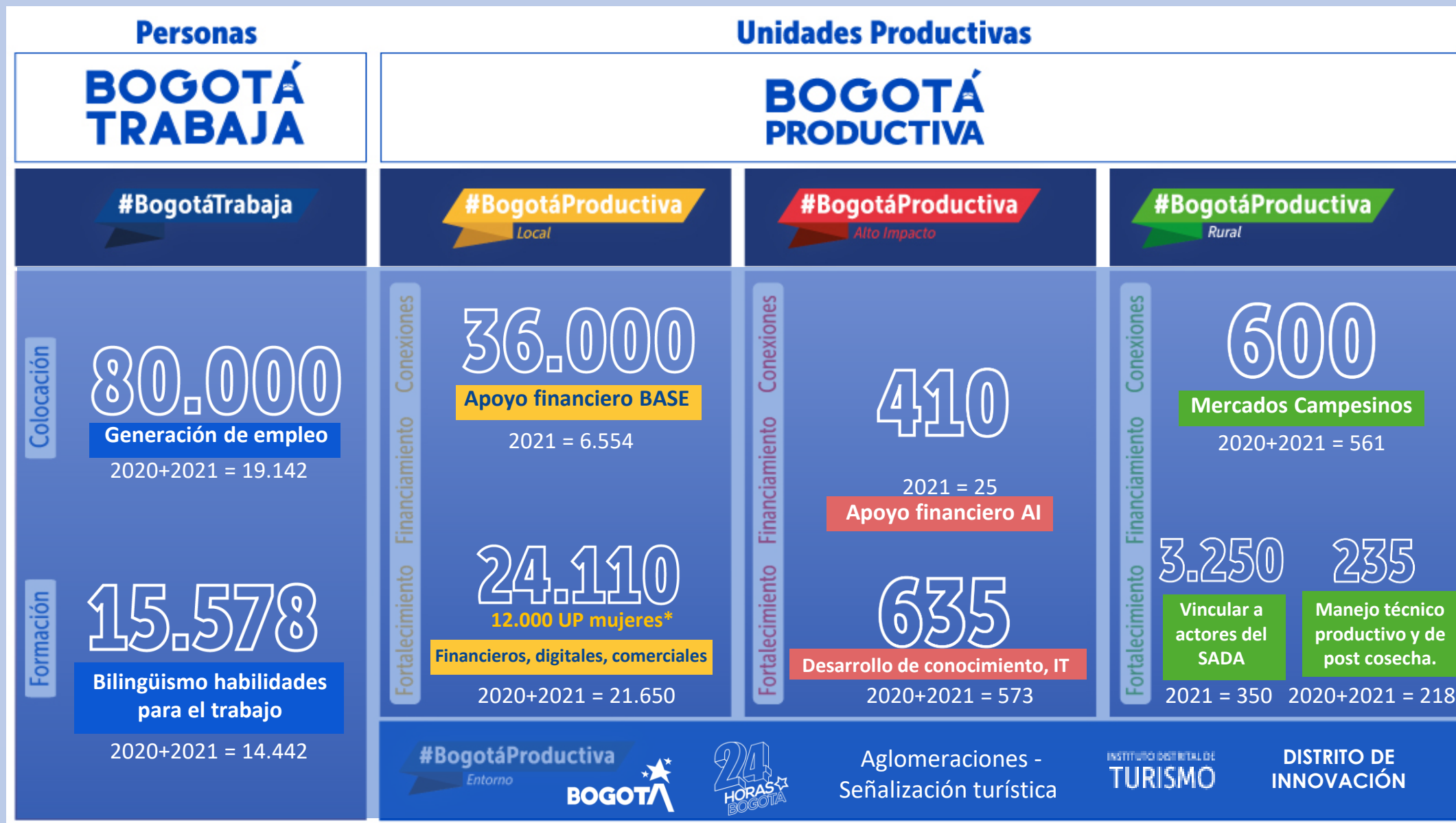

# Contenido

1

## Compromisos institucionales

Cargos y género /  
estructura oferta  
institucional

2

## Balance 2022

Análisis comparativo  
Presupuesto /metas

3

## Hitos 2022

Estrategias y metas  
globales

4

## Próximamente

Estrategias

5

## Intervención ciudadana

Espacio para  
preguntas ciudadanas

The background is a large grid of small, square photographs. The grid is centered on a larger, semi-transparent circular graphic. In the center of the grid, a larger portrait of a woman wearing a blue hard hat with 'CLIMATE' written on it is visible. She is smiling. The overall color scheme is blue and white.

# HITOS

2022

#BogotáTrabaja

#BogotáProductiva

Local

*Dirección*  
de **Desarrollo**  
**Empresarial y Empleo**

# Rutas

## Personas

Colocación

#BogotáTrabaja

**BOGOTÁ  
TRABAJA**

Empleo  
*Joven*

Formación

**BOGOTÁ  
TRABAJA**  
Formación

## Unidades Productivas

Conexiones

#BogotáProductiva

Local



BANCOLDEX 30

Financiamiento

**MUJER  
EMPRENDEDORA  
Y PRODUCTIVA**

Fortalecimiento

**BOGOTÁ  
PRODUCTIVA**  
LOCAL

Conexiones

#BogotáProductiva

Alto Impacto



Financiamiento

Circularizate

Fortalecimiento

FUTURO  
**BOGOTÁ  
PRODUCTIVA**

Conexiones

#BogotáProductiva

Rural



Financiamiento

**PLAZAS  
DISTRIALES DE  
MERCADO**

INSTITUTO PARA LA  
ECONOMÍA  
SOCIAL

Fortalecimiento

Fortalecimiento  
de actores

**Bogotá  
Rural**

#SinDesperdicio

# Agencia Pública de Empleo del Distrito

#BogotáTrabaja

Ruta de empleabilidad para las personas buscadoras de oportunidades laborales y las empresas que requieren trabajadores.

LA RUTA TIENE LOS SIGUIENTES PASOS:

01

## REGISTRO

Es la caracterización socio - laboral del buscador de empleo.

02

## ORIENTACIÓN

Se analiza el perfil del buscador y se guía para transitar la ruta de empleabilidad.

03

## FORMACIÓN

Proceso de cualificación de habilidades y destrezas para mejorar el perfil de aquellos buscadores que lo requieran.

04

## INTERMEDIACIÓN

Proceso de preselección y remisión de perfiles a oportunidades para la colocación laboral.

MAGNITUD:

Se busca atender a más de  
**34.000** personas para lograr su vinculación laboral.

LO QUE  
HEMOS HECHO:

**1.805**  
personas **colocadas**

**16.785**  
personas **promovidas**

# Empleo Joven

- Incentiva al sector productivo de la ciudad, para fomentar la vinculación laboral de jóvenes, de acuerdo con lo establecido por el Decreto Distrital 238 de 2021.

Ofrece un **aporte mensual hasta del 55% del valor** de los costos laborales de un salario mínimo mensual legal vigente (1 SMMLV).\*

Este beneficio aplicará **hasta por 3 meses de contrato**, por cada joven nuevo que haya sido vinculado por un año o más desde el 1 de julio de 2021.

## MAGNITUD

Se busca la contratación de **15.000 jóvenes** en **nuevos** puestos de trabajo.

## PRESUPUESTO

**\$43.670.343.945**

bajo un contrato de fiducia (90% del recurso) y un convenio con cada caja de compensación familiar (compensar, Cafam y Colsubsidio).

Se adelanta una adición de recursos y prórroga para aumentar **4.732 cupos**



**10.028**

jóvenes se han registrado



**718**

empresas registradas



**4.329**

jóvenes que han generado ya el primer pago del beneficio a sus empresas contratantes.

**PAGO**

POR

**RESULTADOS**

**#BogotáTrabaja**

Este programa está diseñado para atender personas desempleadas por medio de tres tipos de servicios:

## PAQUETE BÁSICO

Servicios de reconexión laboral, al remitir hoja de vida a nuevas oportunidades laborales

## PAQUETE INTEGRAL

Servicios básicos con formación o capacitación para aumentar empleabilidad a través de mejorar competencias duras y blandas.

## PAQUETE ESPECIALIZADO

Servicios básicos e integrales, enfocados a cerrar brechas de inclusión laboral de población vulnerable, especialmente mujer.

## BONO POR COLOCACIÓN

Pago al operador por la colocación de las personas, en el que se beneficia **con especial énfasis a mujeres.**

### MAGNITUD:

Atenderá a **33.970** personas para lograr la vinculación laboral de **21.818** ciudadanos, de los cuales entre 12.000 a 18.000 serán mujeres.

### PRESUPUESTO:

**\$30.000.000.000** distribuidos en 10 lotes.

### LO QUE HEMOS HECHO:

Se adjudicaron 2 lotes por valores de **\$3.600.000.000** y **\$2.100.000.000** cada uno.

**8** lotes están en proceso de adjudicación.



# Rutas

## Personas

#BogotáTrabaja

Colocación

**BOGOTÁ TRABAJA**

Empleo  
*Joven*

Formación

**BOGOTÁ TRABAJA**  
Formación

## Unidades Productivas

#BogotáProductiva

Local



**BANCOLDEX 30**  
PREMIUM DE CALIDAD Y ENTREGAS

**MUJER  
EMPRENDEDORA  
Y PRODUCTIVA**

**BOGOTÁ  
PRODUCTIVA  
LOCAL\***

Fortalecimiento

Financiamiento

Conexiones

#BogotáProductiva

Alto Impacto



**Circularízate**

FUTURO  
**BOGOTÁ  
PRODUCTIVA**



Fortalecimiento

Financiamiento

Conexiones

#BogotáProductiva

Rural



**PLAZAS  
DISTRIALES DE  
MERCADO**

INSTITUTO PARA LA  
ECONOMÍA  
SOCIAL

Fortalecimiento  
de actores



#SinDesperdicio

Fortalecimiento

Financiamiento

Conexiones

# BOGOTÁ PRODUCTIVA

**LOCAL** 

Fecha de Lanzamiento  
**16 DE AGOSTO**



## ATENCIÓN INTEGRAL EN 3 COMPONENTES:

01

Fortalecimiento en habilidades blandas, comerciales, digitales y financieras

Trabajo InHouse SDDE.

02

Capitalización de micronegocios con \$1, \$2 o \$3 millones de pesos para aumentar su productividad

Convenio interadministrativo con PROPAÍS para brindar asistencia técnica, diseñar un Plan de Inversión y realizar proceso de capitalización y seguimiento.

03

Espacios de comercialización

Market place y ferias: SDDE



**META DE FORTALECIMIENTO**  
**23.000** micronegocios

**META DE CAPITALIZACIÓN**  
**12.000** micronegocios

Presupuesto:  
**\$28.615.868.400**

# MUJER EMPREENDEDORA Y PRODUCTIVA

Fecha de inicio  
Diciembre de 2021

Fecha finalización  
Diciembre de 2022

- Programa para el fomento de la reactivación y la generación de ingresos así como el crecimiento y reactivación de los negocios liderados por mujeres.
- Acompañamiento técnico, los encadenamientos productivos y comerciales y el acceso a capital.

TOTAL DE UNIDADES  
PRODUCTIVAS  
PREINSCRITAS

5.144

TOTAL DE MUJERES  
PREINSCRITAS

**15.843**  
Aquellas que cumplieron con los  
requisitos mínimos exigidos.

FORMACIÓN

Fortalecimiento en habilidades  
blandas, digitales, empresariales  
y financieras.

DISPERSIÓN Y  
USO DE RECURSOS

Formulación de plan de  
inversión y seguimiento a  
la utilización de recursos

**META:**  
**3.300** unidades productivas y  
**9.900** mujeres formadas

**PRESUPUESTO:**  
**\$14.685.00000**



# BANCÓLDEX BOGOTÁ PRODUCE

Instrumento que contribuirá a la formación y el fortalecimiento empresarial a través del apalancamiento de recursos financieros

Apoyará financieramente a las **personas naturales y jurídicas consideradas como microempresas**, principalmente a:

Fecha de Lanzamiento  
**16 DE AGOSTO**

**Mujeres, jóvenes, personas mayores de 50 años**

**MAGNITUD:**  
15.000 a 18.000 unidades productivas

**PRESUPUESTO:**  
\$8.000.000.000



#BogotáProductiva

*Alto Impacto*

**Dirección de  
Competitividad Bogotá**  
*Región*

# Rutas

## Personas

#BogotáTrabaja

Colocación

**BOGOTÁ TRABAJA**

Empleo  
*Joven*

Formación

**BOGOTÁ TRABAJA**  
Formación

## Unidades Productivas

#BogotáProductiva

Local

Financiamiento Conexiones



BANCOLDEX 30

**MUJER EMPRENDEDORA Y PRODUCTIVA**

**BOGOTÁ PRODUCTIVA LOCAL**

Fortalecimiento

#BogotáProductiva

Alto Impacto

Financiamiento Conexiones



**fitic**  
FONDO DE INNOVACIÓN, TECNOLOGÍA E INDUSTRIAS CREATIVAS

**entorno** Innovación + País + Bogotá

**NEGOCIOS VERDES** Innovadores

**DISEÑO BOGOTÁ**



Fortalecimiento

#BogotáProductiva

Rural

Financiamiento Conexiones



**PLAZAS**  
DISTRIALES DE MERCADO

INSTITUTO PARA LA ECONOMÍA SOCIAL

Fortalecimiento de actores

**Bogotá Rural**

#SinDesperdicio

Fortalecimiento

# 2022 Fortalecimiento



- **DesignTech:** 125 empresas fortalecidas y financiadas – innovación en productos y servicios.
- Aliado: UT Bogotá Emprende.

- **Habilidades gerenciales para la innovación:** 100 empresas – analítica y tableros de control (Universidad Javeriana)
- **Cannabis:** 55 empresas – fortalecidas en agregación de valor de derivados
- **Blockchain:** 100 empresas – fortalecidas en uso y aplicaciones
- **Propiedad intelectual:** 155 empresas – acompañamiento protección de activos intangibles (ClarkeModet)

- **635** empresas
- Inversión:  
\$ 4.484.608.569

# 2022 Financiamiento



## Financiamiento de planes de innovación:

- **Cannabis:** 30 empresas
- **DesignTech:** 125 empresas
- **Propiedad intelectual:** 55 empresas
- **Entorno:** 150 empresas
- **Aglomeraciones :** 200 empresas

- **410** empresas
- **Inversión:**  
\$ 1.300.300.000



# 2022 Conexión a mercados



- **Programa de Internacionalización - E-commerce:**  
56 empresas beneficiadas en procesos de internacionalización y conexión con mercados
- **Siete eventos de conexión con mercados:**  
Macrorruedas de negocios, ruedas de negocios especializadas y summits de inversión.

- **56** empresas
- **Inversión 2022:**  
\$ 819.000.000



## Corazones Productivos

- Fortalecer cinco zonas de aglomeración del distrito capital a través de fortalecimiento de habilidades, posicionamiento comercial, conexiones de mercado y herramientas digitales 5 zonas de aglomeración intervenidas.
- **Aglomeraciones:** Doce de octubre, San Felipe, Restrepo, Alquería y Siete de Agosto.

- **2.500** empresas
- **Inversión:**  
\$ 4.940.000.000



## Bogotá 24 horas

- Intervención integral permanente en polígonos priorizados a través (Transporte, Seguridad, Oferta de servicios y comercial)
- **Circuito:** San Felipe, 85 y 93

- **Inversión:**  
\$ 472.000.000.000

#BogotáProductiva

Rural

# Dirección de Economía Rural y Abastecimiento

# *Alimentario*

# Rutas

## Personas

#BogotáTrabaja

Colocación

**BOGOTÁ TRABAJA**

Empleo  
*Joven*

Formación

**BOGOTÁ TRABAJA**  
Formación

## Unidades Productivas

#BogotáProductiva

Local



**BANCOLDEX 30**  
Banco de Inversión y Comercio Exterior

**MUJER EMPRENDEDORA Y PRODUCTIVA**

**BOGOTÁ PRODUCTIVA LOCAL\***

Financiamiento Conexiones

Fortalecimiento

#BogotáProductiva

Alto Impacto



**Circularizate**

FUNDACIÓN **BOGOTÁ PRODUCTIVA**



Financiamiento Conexiones

Fortalecimiento

#BogotáProductiva

Rural



**Ciudadanía ALIMENTARIA**

Bogotá conectando

**AGRO-NEGOCIOS**

**Negocios CON CALIDAD**

**AGRO REDES**

**Bogotá Rural**

Financiamiento Conexiones

Fortalecimiento

# Programas

## Fortalecimiento

**330** Unidades productivas de la ruralidad.

**60** Agredes de productores.

**1500** comerciantes minoristas intervenidos en negocios con calidad.

**138** unidades productivas transformadoras, **+45** organizaciones campesinas.

## Financiamiento

**\$6** millones en promedio en maquinaria, insumos y equipo entregados por unidad productiva de la ruralidad.

**\$ 1.708** millones adquisición de elementos para **105** organizaciones campesinas y **1.500** comerciantes minoristas

**\$ 270** millones en registros INVIMA que benefician a **105** unidades productivas transformadoras.

## Conexiones

**230** Mercados Campesinos realizados.  
**+ 850** Productores vinculados.

**66.191** actores sensibilizados en PDA.



# Articulación regional

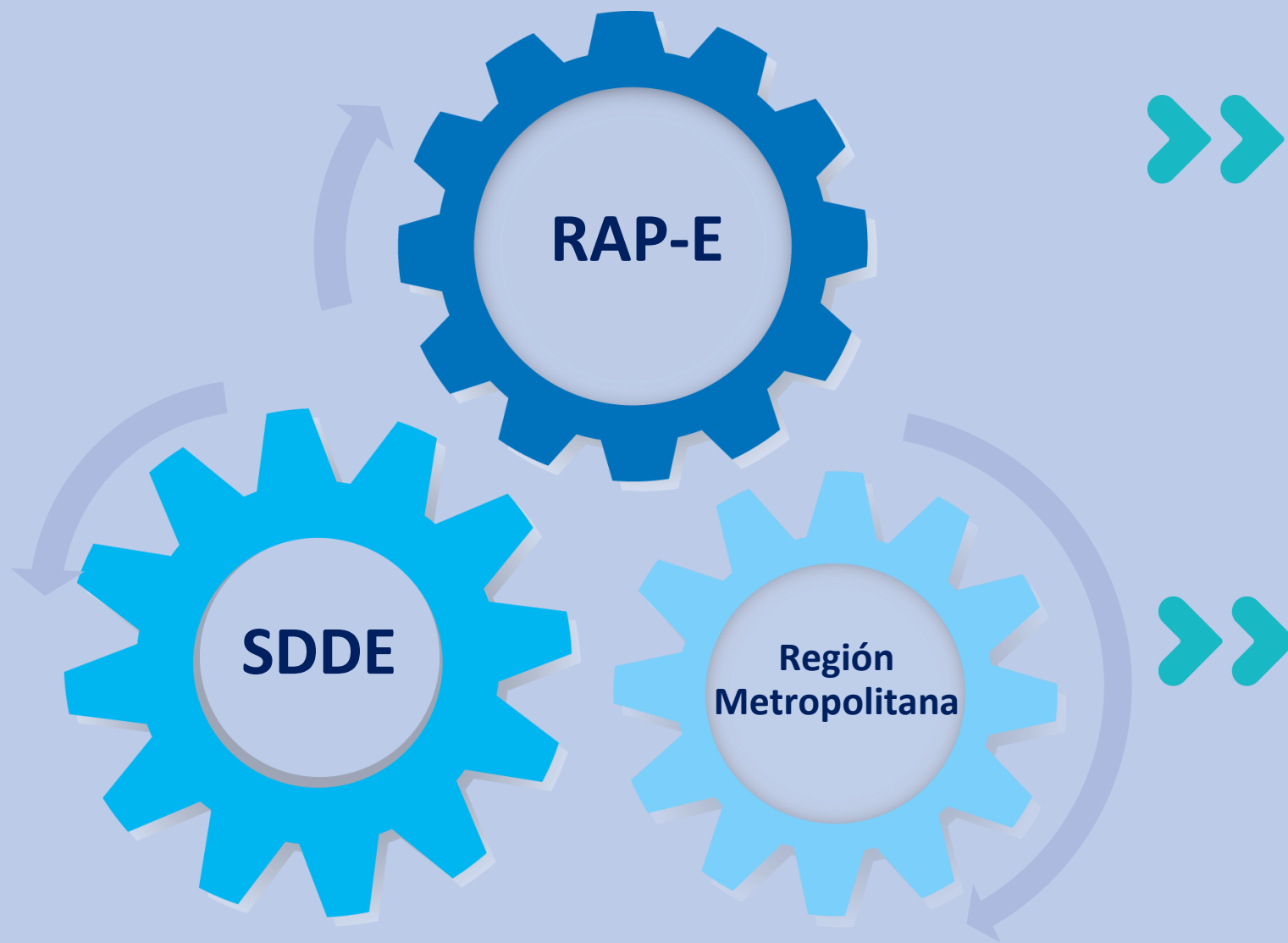

- Propuesta de ajustes al sistema de información SUMERCÉ para su incorporación al proceso de Compras Públicas de Alimentos.

- Priorización de proyectos de la DERRA para la definición de acciones articuladas con la RAPE y la Agencia para la Comercialización, Innovación y Desarrollo de Cundinamarca en el marco del Plan de Acción de la Región Central.

- Participación en la construcción del Proyecto de Acuerdo para la incorporación de Bogotá en la Región.
- Análisis de problemáticas y definición de 6 oportunidades de acción de la DERRA con el ingreso de Bogotá a la RM:
  1. Planificación de la oferta
  2. Comercialización
  3. Construcción o adecuación de equipamientos para la desconcentración de la oferta de alimentos
  4. Articulación entre instancias territoriales.
  5. Incorporación de la investigación y tecnología en la producción.
  6. Diseño e implementación de instrumentos de planeación.



**Dirección de  
Estudios de Desarrollo  
*Económico***

# Publicaciones



53  
Libros



29  
Cuadernos

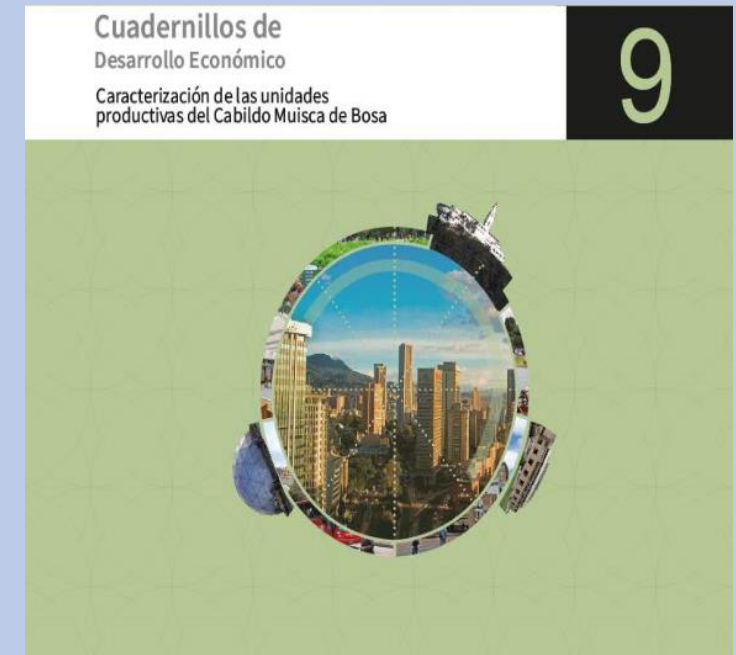

9  
Cuadernillos

# 239.172

Usuarios han visitado el sitio web [observatorio.desarrolloeconomico.gov.co](http://observatorio.desarrolloeconomico.gov.co) desde el 1 de enero al 31 de julio de 2022.

De estos  
**51.577**

son nuevos usuarios interesados en consultar los contenidos del ODEB.

The banner features a dark blue header with navigation menus: '¿QUIÉNES SOMOS?' (ODEB Bogotá), 'TEMAS', 'PUBLICACIONES' (Boletines y Notas editoriales), 'ESTUDIOS' (Investigaciones), and 'INSUMOS Y ANÁLISIS' (Herramientas de investigación). The main content area has a background image of Bogotá's city street. On the left, it announces the 'Lanzamiento del libro ¿Cómo le fue a la economía bogotana 2021?' with a person icon. In the center, a 'Conversatorio' section titled 'Resultados y retos de la economía bogotana' features three speakers in circular frames: Diana Isabel Cárdenas (Consultor Senior Asociado de Inclusion SAS), Alfredo Bateman (Secretario de Desarrollo Económico), and David Monroy (Director de gestión de conocimiento CCB). On the right, a 'LIVE' event is scheduled for '12 de agosto 7:30 a. m.' at the 'Cámara de Comercio de Bogotá, Cl. 67 No.8-32 Sala 3', with a 'Inscríbete aquí' button. Logos for 'La BOGOTÁ', 'ALCALDÍA MAYOR DE BOGOTÁ D.C.', and 'SECRETARÍA DE DESARROLLO ECONÓMICO' are visible at the bottom.



# Tropa Económica



25 mil

encuestas a unidades productivas y socialización del portafolio de servicios de la Secretaría de Desarrollo Económico, en 19 localidades de Bogotá.



*Próximamente*



# Intervención *Ciudadana*