DIÁLOGOS CIUDADANOS: RURALIDAD 2023

¿Qué son los diálogos ciudadanos?

1

Es un mecanismo democrático para la participación ciudadana y control social, el cual busca promover la interacción entre las entidades públicas y la ciudadanía en escenarios virtuales y/o presenciales.

2

¿Por qué son importantes los diálogos ciudadanos?

- Permiten a los ciudadanos expresar sus opiniones sobre la gestión pública y sus resultados.
- Ayudan a mejorar la transparencia y la rendición de cuentas de los gobiernos locales.
- Contribuyen a construir un gobierno más cercano y sensible a las necesidades de los ciudadanos.

¿Dónde y cuando se realizó el diálogo?

3

El evento se llevó a cabo el 28 de julio de 2023 en el **Salón Comunal del Colegio Rural Mochuelo Alto**, ubicado en el kilómetro 24 de la vía al corregimiento de Pasquilla.

Fuente: Google - maps

Fuente: Oficina Asesora de Comunicación (OAC) - SDDE

4

¿Quiénes participaron?

El evento contó con la participación de funcionarios de la Secretaría Distrital de Desarrollo Económico (SDDE), productores rurales y residentes de la zona.

Inicio del diálogo ciudadano

5

El equipo técnico de la Dirección de Economía Rural y Abastecimiento Alimentario (DERAA) compartió resultados e información sobre tres ejes temáticos:

- Resultados del Programa: Bogotá Productiva Rural
- Articulación interinstitucional hacia el desarrollo rural sostenible
- Resultados de la estrategia "Mercados Campesinos" en Bogotá Rural

El objetivo de esta información fue dar a conocer la gestión realizada por la Dirección con el fin de contextualizar y orientar a la comunidad sobre los programas y proyectos que desarrolla la DERAA para el beneficio de los productores rurales y consumidores de Bogotá. Para consultar las diapositivas presentadas a la comunidad, **haga clic aquí.**

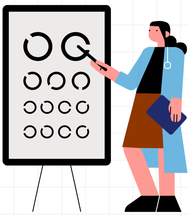

6

La Secretaría habla con la ciudadanía

Con el fin de conocer la opinión de la ciudadanía y fomentar un diálogo participativo, la Jefe de la Oficina Asesora de Planeación Carolina Chica y la Directora de la DERAA Juanita Rodríguez moderaron el diálogo ciudadano, planteando las siguientes preguntas orientadoras a la ciudadanía:

- ¿Qué inquietudes tienen sobre la presentación que se acaba de realizar?
- ¿Cómo han contribuido las iniciativas de la entidad al desarrollo rural sostenible?
- ¿Cómo perciben la gestión de la Secretaría en relación a la temática de la jornada?
- ¿Qué iniciativas deberían tener continuidad en el tiempo de cara al cambio de administración?

El proceso permitió recopilar información sobre la perspectiva ciudadana y generar una retroalimentación sobre los temas tratados.

7

Hallazgos: la voz de la comunidad

100% de los asistentes al diálogo indicaron sentirse escuchados por parte de la Secretaría Distrital de Desarrollo Económico (SDDE)

Temas claves que la **comunidad** resaltó:

- Garantizar la sostenibilidad de los proyectos desarrollados por la SDDE en el tiempo.
- Fortalecer las habilidades de los productores por medio de capacitaciones.
- Explorar mecanismos que puedan garantizar insumos a la medida de acuerdo a las necesidades de los productores.
- Generar mayor asociación entre productores agrícolas y ganaderos.